



SC LORIDAN SOFTING SRL

Adresa: Str. Mărășești nr. 22, mun. Pitești, jud. Argeș, România
Tel.: 0248 214 883, 0788 375 032, e_mail : loridanproiect@yahoo.com
CUI: RO9922322, Certificat de înmatriculare: J03/811/1995

PROIECT,

**„LUCRARI DE RECOMPARTIMENTARI INTERIOARE IN VEDEREA ORGANIZARII
OPTIME A FLUXURILOR SI CIRCUITELOR MEDICALE, TRANSFORMAREA
PODULUI IN MANSARDA IZOLATA TERMIC CU SALOANE (20 DE PATURI
PENTRU SPITALIZARE SI A PATRU CAMERE CU DESTINATIA DE
BIROU/CABINET MEDICAL), GRUPURI SANITARE, RENOVAREA ENERGETICA
MODERATA LA SECTA PSIHIATRIE 1, PAVILIONUL 1, A SPITALULUI DE
PSIHIATRIE „SF. MARIA” – VEDEA”**

sat Vedea , nr 25, Comuna Vedea , Jud. ARGES

Beneficiar: SPITALULUI DE PSIHIATRIE „SF. MARIA” – VEDEA

Proiectant general:

SC LORIDAN SOFTING SRL

Str. Marasesti, nr. 22,
Mun. Pitești, jud. Arges
Tel. 0248 214 883
E-mail: loridanproiect@yahoo.com

Faza: RELEVU

Data: IULIE 2022

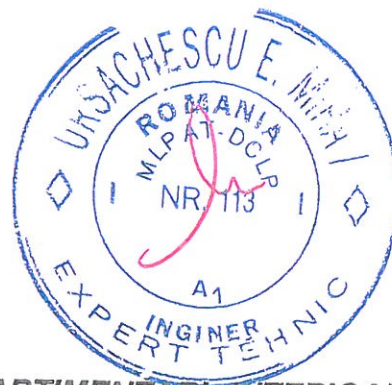

FOAIE DE CAPAT

DENUMIREA PROIECTULUI : **LUCRARI DE RECOMPARTIMENTARI INTERIOARE IN VEDEREA ORGANIZARII OPTIME A FLUXURILOR SI CIRCUITELOR MEDICALE, TRANSFORMAREA PODULUI IN MANSARDA IZOLATA TERMIC CU SALOANE (20 DE PATURI PENTRU SPITALIZARE SI A PATRU CAMERE CU DESTINATIA DE BIROU/CABINET MEDICAL), GRUPURI SANITARE, RENOVAREA ENERGETICA MODERATA LA SECTA PSIHIATRIE 1, PAVILIONUL 1, A SPITALULUI DE PSIHIATRIE „SF. MARIA” – VEDEA**

LOCALITATEA IN CARE SE AMPLASEAZA OBIECTIVUL : sat Vedeaa , nr 25 Comuna Vedeaa , Jud. ARGES

FAZA DE PROIECTARE.....RELEVU

PROIECTANT GENERAL..... SC LORIDAN SOFTING SRL

BENEFICIAR..... **SPITALULUI DE PSIHIATRIE „SF. MARIA” – VEDEA**

FOAIE DE SEMNATURI

PROIECTANT ARHITECTURA.....arh. ALIN GABRIEL POPA

EXPERTIZA TEHNICAing. MIHAI URSACHESCU

LABORATOR TESTE – SC MATCON TEST SRLing. VOINITCHI RADU

STUGIU GEOTEHNICing.geolog dipl. HORATIU MANESCU

INTOCMIT
arh. ALIN GABRIEL POPA

BORDEROU

PIESE SCRISE:

1. FOAIE DE CAPAT
2. MEMORIU TEHNIC ARHITECTURA

PIESE DESENATE:

3. A01 PLAN INCADRARE IN ZONA
4. A02 PLAN DE SITUATIE sc. 1:500
5. A03 PLAN DEMISOL sc. 1:100
6. A04 PLAN PARTER sc. 1:100
7. A05 PLAN ETAJ 1 sc. 1:100
8. A06 PLAN POD sc. 1:100
9. A07 PLAN ACOPERIS sc. 1:100
10. A08 SECTIUNE A-A
11. A09 SECTIUNE B-B; SECTIUNE C-C
12. A10 FATADA PRINCIPALA sc. 1:100
13. A11 FATADA POSTERIOARA sc. 1:100
14. A12 FATADA LATERALA DREAPTA sc. 1:100
15. A13 FATADA LATERALA STANGA sc. 1:100
16. A12 - A14 FOTO SITUATIE EXISTENTA

INTOCMIT
arh. ALIN GABRIEL POPA



SC LORIDAN SOFTING SRL

Certificat de inmatriculare JO3/811/1995

Adresa: str. Marasesti mun. Pitesti jud. Arges, Romania Tel.: 0248214583 0788375032



MEMORIU TEHNIC ARHITECTURA

I. DATE GENERALE:

I.01 – Obiectul proiectului

Beneficiar – **SPITALULUI DE PSIHIATRIE „SF. MARIA” – VEDEA**

Amplasament – sat Vedeaa , nr 25 Comuna Vedeaa , Jud. ARGES

Proiectant general – SC Loridan Softing SRL

Proiect numarul - 0701 / iulie 2022 - **LUCRARI DE RECOMPARTIMENTARI INTERIOARE IN VEDEREA ORGANIZARII OPTIME A FLUXURILOR SI CIRCUITELOR MEDICALE, TRANSFORMAREA PODULUI IN MANSARDA IZOLATA TERMIC CU SALOANE (20 DE PATURI PENTRU SPITALIZARE SI A PATRU CAMERE CU DESTINATIA DE BIROU/CABINET MEDICAL), GRUPURI SANITARE, RENOVAREA ENERGETICA MODERATA LA SECTA PSIHIATRIE 1, PAVILIONUL 1, A SPITALULUI DE PSIHIATRIE „SF. MARIA” – VEDEA**

Faza de proiectare – Relevu.

I.02 – Caracteristicile amplasamentului

Obiectivul este amplasat in sat Vedeaa , nr 25 , Comuna Vedeaa , Jud. ARGES
Amplasamentul este adiacent drumului de acces, DN 67B

I.03 – Oportunitatea investitiei

Scopul realizarii prezentului relevu de arhitectura este de a fi folosit in formularea opiniei expertului de structura si de a prezenta situatia actuala a cladirii in scopul luarii unei decizii finale de catre beneficiar pentru a stabili necesitatea executarii unor lucrari de reabilitare.

I.04 – Caracteristicile constructiei studiate

Funcțiunea – sanitara / **SECTA PSIHIATRIE 1, PAVILIONUL 1, A SPITALULUI DE PSIHIATRIE „SF. MARIA” – VEDEA**

Dimensiuni maxima cladire – 35,00 m X 13,50m

Regim de inaltime – S + P + 1E

Inaltime maxima – 12,54m; inaltime la cornise – 8,13m

Suprafata construita – 497,00 mp

Suprafata desfasurata – 872,00 mp

Suprafata utila – 732,48 mp

Categoria de importanta – C (normala)

Constructia pentru care se propune realizarea prezentului relevu nu este monument istoric sau de arhitectura.

1.05 – Categoria de importanta a obiectivului

- Constructia se incadreaza in categoria „C” de importanta (conform HGR nr. 766/1997)
- Clasa „III” de importanta (conform codului de priectare P100 -1 / 2013).
- Cladirea are gradul III de rezistenta la foc (conform P118/2016 cu modificari s actualizari)
- Clasa de risc seismic RsIII

1.06 – Studii de specialitate efectuate

- S-a efectuat relevuul cladirii , arhitectonic si structural
- S-au efectuat incercari structurale
- Exista studiu geotehnic al terenului
- S – a intocmit expertiza tehnica

II. AMPLASAMENT, TOPOGRAFIE

2.01 Adresa :

Cladirea supusa evaluarii esta amplasata in sat Vedea , nr 25 , Comuna Vedea , Jud ARGES.

Terenul este intravilan destinatia curti constructii in suprafata de 4 705,00mp. Pe terer se afla amplasata o constructie existeta in suprafata construita de 497,00mp, regim de inaltime s + P + 1E

2.02 Situatia juridica a terenului

- Teren proprietate CJ Arges
- Terenul este intravilan cu destinatia curti constructii.

- Regimul tehnic : face parte din categoria de folosinta curti - constructii
P.O.T. existent = 21,00%; CUT existent = 0,28
Constructia are regim de inaltime S + P + 1E
Mmax. = 7,00 - 8,13 fata de cota teren natural
Hlibera = 3,15m / parter; / 2,90m etaj
Asupra terenului nu este instituit un regim special

2.03 Relatii cu zonele invecinate

Terenul si obiectivul are acces in DN 67B, in vecinatatea Postei si a unor unitati de invatamant .

2.04. Configuratia si vecinatatile terenului, alinierea constructiilor , orientarea fata de punctele cardinale si fata de punctele de interes naturale sau construite.

Cladirea existenta propusa pentru studiu se afla amplasata in interiorul terenului cu vecinatatile descrise mai jos.

Vecinatati

Pe latura estica Grupul scolar, nr.cad 80158

Pe latura nordica drum acces

Pe latura sudica proprietati particulare – Rotaru Eugen

Pe latura estica si vestica terenul este delimitat de proprietati particulare - Rotaru Eugen; nr. Cadastral 80611, UAT Vedea

Amplasamentul nu se gaseste in apropierea unor surse de poluare

2.05. Existenta unor retele edilitare care necesita relocare sau protejare

Pe amplasament exista retele edilitare care nu vor fi afectate de lucrarile efectuate

Amplasamentul nu se afla in zona de protectie a monumentelor istorice /de arhitectura sau a siturilor arheologice

Terenul studiat nu apartine unor institutii care fac parte din sistemul de aparare , ordine publica si siguranta nationala

2.06 Geologia si seismicitatea

Din punct de vedere *geomorfologic*, ca limită de relief amplasamentul este în extremitatea estica a judetului Arges, pe malul stang al raului Arges în extremitatea de vest a Piemontu

Cândești, , la est de Piemontul Cotmenei în zona denumita Câmpia Piteștilor, având la nord Gruiurile Argeșului și Campia Piteștilor .

Din punct de vedere *hidrologic* , apa supterana s-a intinit in forajele din zona la -7,00m
Altitudinea terenului este de cca. **0,00 = 300,00m** Nivelului Mării Negre.

Din punct de vedere *geologic* formațiunile tectonice care sunt la bază, semnalate în forajele de mare adâncime ale Institutului Geologic în zona orașului Pitești, sunt legate de mișcările tectonice mari și au suferit în decursul timpului modificări.

Descrierea generală a stratificației zonale

Amplasamentul este situat în sat Vedea , nr 25 , Comuna Vedea , Jud. ARGES.

Materialul aluvionar depus constă în general din praf argilos, argila prafoasa , nisip argilos

Apa subterană nu a fost intilnita in foraj

In baza datelor obtinute in urma observatiilor directe pe teren si a consultarii unor studii executate anterior in zona putem concluziona ca amplasamentul este corespunzator .

III. DESCRIEREA FUNCTIONALA, SITUATIE EXISTENTA

Entitatea careia ii revine responsabilitatea implementarii acestui proiect este CJ Arges.

Constructia nu prezinta un grad mare de uzura fizica si morala ,legata în principal de natura finisajelor, dotarilor si instalatiilor .

Constructia are regim de inaltime S + P + 1E si este orientata predominant catre nord

La subsol se gasesc urmatoarele functiuni: spatii de acces, magazie, vestiar

La parter se gasesc urmatoarele functiuni: spatii de acces, saloane , cabinete , hol cu scara si spatii anexe functiunii , grupuri sanitare, etc.

La etajul 1 se gasesc urmatoarele functiuni: spatii de acces, saloane , cabinete , hol cu scara si spatii anexe functiunii , grupuri sanitare, etc.

Constructia beneficiaza de toate utilitatile aferente unei bune functionari.

IV. SOLUTII CONSTRUCTIVE SI DE FINISAJ

IV.01 – Sistemul constructiv - pereti structurali din zidarie de caramida plina neconfinata, atat la demisol, cat si la nivelurile superioare, cu centuri dar fara samburi din beton armat, grinzi din beton armat, plansee din beton armat peste demisol, parter si etaj 1, si sarpanta din lemn.

IV.02 – Inchiderile exterioare si compartimentarile interioare.

Pereti de inchidere exteriori din caramida eficienta Tamplarie de PVC cu geam termopan .
Compartimentari interioare din zidarie.

IV.03 – Finisajele interioare

Pardoseli din gresie, mozaic turnat pe holuri, magazii si scari, pardoseli PVC.

Peretii sunt tencuiti si vopsiti cu vopsele lavabile in culori deschise (aproape alb), placati in laboratoare cu tapet PVC , placati cu faianta in grupurile sanitare . Plafoanele sunt tencuite si vopsite lavabil in alb.

Tamplaria interioara este din PVC , cu usi interioare din PVC .

IV. 04 – Finisajele exterioare

Finisaje exterioare cu similipiatra la soclu, cu praf de marmura alb in campuri mari .

IV. 05 – Acoperisul si invelitoarea

Acoperis tip sarpanta , neizolata termic

V. INDEPLINIREA CERINTELOR DE CALITATE**1. Cerinta „A” REZISTENTA SI STABILITATE**

- conform prevederilor din expetiza tehnica si memoriu tehnic

Constructia analizata se afla situata in zona de hazard seismic caracterizata de valorile **$ag = 0,25\text{ g}$** si **$Tc = 0,7\text{ sec.}$** in conformitate cu zonarea seismica din **Normativul P 100-1/2019** cu interval mediu de recurenta de **225 ani**.

Din punct de vedere al incarcarilor din zapada, conform **CR 1-1-3-2012 - Cod de proiectare. Evaluarea actiunii zapezii asupra constructiilor**, amplasamentul se afla in zona cu **$s_{0,k} = 2,0\text{ kN/mp}$** (**IMR=50ani**).

Din punct de vedere al incarcarilor din vant, conform «**Cod de proiectare. Evaluarea actiunii vantului asupra constructiilor**», indicativ **CR 1-1-4-2012**, presiunea de referinta a vantului este **$q_b = 0,5\text{ kPa}$** .

Adancimea de inghet este de **90 cm** conform **STAS 6054-77**

Terenul pe care este amplasata constructia este plan si alcatuit din argila prafoasa, vartoasa.

Apa freatica nu influenteaza fundatiile.

2. Cerinta „B” – SIGURANTA IN EXPLOATARE

S-au respectat prevederile din:

STAS 6131 - dimensionare parapeti si balustrade

STAS 2965 – dimensionarea scarilor si treptelor

NP 068/2002 – siguranta in exploatare

NP 063/2002 – normativ de proiectare scari

NP 051/2012 – adaptarea cladirilor la necesitatile persoanelor cu dezabilitati

3. Cerinta „C” – SECURITATE LA INCENDIU

Risc mic de incendiu

- Cladirea are gradul III de rezistenta la foc (conform P118/2016 cu modificari si actualizari)
- Limitarea propagarii incendiului

Toate elementele principale ale constructiei cu exceptia sarpantei , care determina GRF , sunt incombustibile sau greu combustibile.

4. Cerinta „D” – PROTECTIA MEDIULUI

Igiena si sanatatea oamenilor :

S-au respectat stas 6221 si STAS 6646 privind iluminarea naturala si artificiala , modul de asigurare a insoririi spatiilor interioare

S-au respectat prevederile legii 137/1995 (republicata) privind protectia mediului.

5. Cerinta „E” – IZOLATIE TERMICA SI ECONOMIA DE ENERGIE

a) izolarea termica si economia de energie

Inchiderile exterioare sunt realizate din zidarie de caramida fara termosistem

b) Izolarea hidrofuga – s-au respectat normativul NP 040 – 2002 privind proiectarea si executarea hidroizolatiilor bituminoase la lucrari de constructii

6. Cerinta „F” – PROTECTIA LA ZGOMOT

S-a respectat normativul C 125 – 2013 privind proiectarea si executarea masurilor de izolare fonica si a tratamentelor acustice in cladiri

VI.CONCLUZII FINALE PRIVIND EVALUAREA NIVELULUI DE PROTECTIE

Avand in vedere observatiile si constatarile prezente la capitolele anterioare referitoare la starea fizica a structurii , reiesite ca urmare a evaluarii calitatii acestora, au rezultat urmatoarele concluzii, formulandu-se totodata raspunsurile si constatarile privind evaluarea nivelului calitativ al lucrarilor aferente:

- suprastructura, in starea sa actuala, permite exploatarea in conditii normale;
- infrastructura cladirii: fundatiile sunt conforme cu proiectul de executie, stratul suport al acestora are o $p_{conv} = 200 \text{ kPa}$
- din punct de vedere al riscului seismic, in sensul efectelor probabile ale unor cutremure caracteristice amplasamentului asupra structurii tratate in cuprinsul prezentului raport tehnic de expertiza, la ora actuala acesta (riscul seismic) este evaluat la nivelul $R_s III$;
- categoria de importanta a lucrarilor executate, considerata in baza Legii nr.10/95 s conform HGR nr.766/97, este „C”; structura analizata asigura nivelul de calitate corespunzator cerintelor impuse prin proiect;
- nu este necesara investigarea si prin alte metode, deoarece nu au fost constatate neconformitati ce trebuie evidentiata si analizate separat potrivit prevederilor din Regulamentul de verificare si expertizare tehnica de calitate a proiectelor, a executiei lucrarilor si a constructiilor, aprobat prin HG nr.925/1995; se mentioneaza in subsidiar ca ur colaps total sau partial de tip casant al structurilor analizate, in cazul unui cutremur maxim asteptat, este exclus intrucat capacitatile la eforturi din forte taietoare ale elementelor structurale verticale sunt superioare celor din compresiune excentrica;

Fata de acestea se poate trage concluzia finala ca structura cladirii analizate asigura gradul de protectie necesar. Drept pentru care se poate trece refacerea finisajelor si a hidroizolatiilor, realizarea de compartimentari interioare , executarea termosistemului, etc.

Lucrarile propuse nu afecteaza in sens negativ rezistenta si stabilitatea constructiilor existente in intregul lor.

Exceptand incarcările extraordinare (explozii, cutremure, incendii) orice degradare adusa cladirii existente pe durata executiei lucrarilor propuse a se executa prin proiectul intocmit de S.C LORIDAN SOFTING S.R.L este imputabila executantului.

Ca o concluzie generala, rezulta ca:

- **masurile solicitate a fi luate prin proiect sunt suficiente pentru a evita orice risc in timpul executiei si a pastra pana la sfarsitul santierului cladirile existente si proprietatile invecinate in starea initiala**
- **interventiile descrise la pct. 2.14, daca vor fi executate corect si de buna calitate, asigura pastrarea cladirii $S_{partial}+P+1E$, in clasa de risc seismic $R_s III$.**

Se recomanda o supraveghere permanenta de catre beneficiar a elementelor de constructie in timpul executiei lucrarilor descrise la **pct. 2.14**

Alte recomandari:

Lucrarile trebuie executate de echipe de muncitori calificati sub indrumarea unui cadru tehnic s sub supravegherea dirigintelui de santier, atestat de MLPAT.

Pentru toate lucrarile executate se vor intocmi procese verbale de receptie. Executia lucrarilor va fi condusa de catre cadre tehnice cu experienta care raspund direct de instruirea personalului care executa operatiile si de respectarea fiselor tehnologice privind executia lucrarilor la inaltime.

Zona periculoasa din imediata apropiere a cladirii va fi marcata cu indicatoare de avertizare s va fi supravegheata de personal instruit. La inceperea executiei va fi afisat in loc vizibil , pe toata durata lucrarilor, un panou pentru identificarea investitiei, conform Ordinului MLPAT nr.63/N din 11.08.1998

Toate spargerile care sunt necesare se vor face manual, cu scule de mica putere, pentru a nu da nastere la vibratii suplimentare, deranjante pentru structura. Constructorul va lua masur pentru inalturarea imediata a molozului rezultat din desfaceri de tencuieli, etc. curatind in fiecare zi spatiile din zona de lucru.

Constructorul care executa lucrarile este obligat sa ia toate masurile de protectie a vecinatatilor (transmisia de vibratii puternice sau socuri, improscari de material, degajare puternica de praf, sa asigure accesele necesare, etc.)

Pentru eliminarea oricaror accidente de munca si consecintele daunatoare igienei si sanatatii oamenilor, se vor lua masurile cunoasterii, insusirii si respectarii obligatiilor din urmatoarele acte normative:

- Norme generale de protectia muncii elaborate de Min. Muncii si Protectiei Sociale si de Min. Sanatatii;
- Legea protectiei muncii nr.319/2006;
- HG nr. 300/2006 - Cerinte minime de securitate si sanatate pentru santierele temporare sau mobile;
- HG nr.1048/2006 - Cerinte minime de securitate si sanatate pentru utilizarea de catre lucratori a echipamentelor individuale de protectie la locul de munca;
- HG nr.1051/2006 - Cerinte minime de securitate si sanatate pentru manipularea manuala a maselor care prezinta riscuri pentru lucratori;
- HG nr.1091/2006 - Cerinte minime de securitate si sanatate pentru locul de munca;
- IM 006/1996-Norme specifice de protectie a muncii pentru lucrari de zidarie si finisaje (BC10/1996);
- Ordinul MLPAT nr. 9/N/15.03.1993 - Regulamentul privind protectia muncii in constructii (Buletinul Constructiilor nr. 5, 6, 7/1993.

P118/1999 Normativ de protectie la foc;

- Od. MDLPL nr. 269/04.03.2008 si Min. Internelor si Reformei Administrative nr.431/31.03.2008 Regulament privind clasificarea si incadrarea produselor pentru constructii pe baza performantelor de comportare la foc - Clase de reactie la foc.

Prezentul raport de expertiza constituie tema de rezistenta pentru intocmirea si detalierea proiectului de structura

Prezentul raport de expertiza are un caracter tehnic si nu se substituie documentatiei si avizelor legale de autorizare a carei obtinere cade in sarcina beneficiarului

Prezentul raport de expertiza a fost intocmit in 2 (doua) exemplare originale ce s-au predat proiectantului si caruia ii revine raspunderea si decizia pentru adoptarea masurilor cuprinse in raport.

Se mai precizeaza de asemenea ca, nimic din prezenta documentatie tehnica, nu va fi interpretat ca negand obligatiile legale ale titularului autorizatiei sau cerintele altor acte juridice/reglementari.

INTOCMIT
arh. ALIN GABRIEL POPA



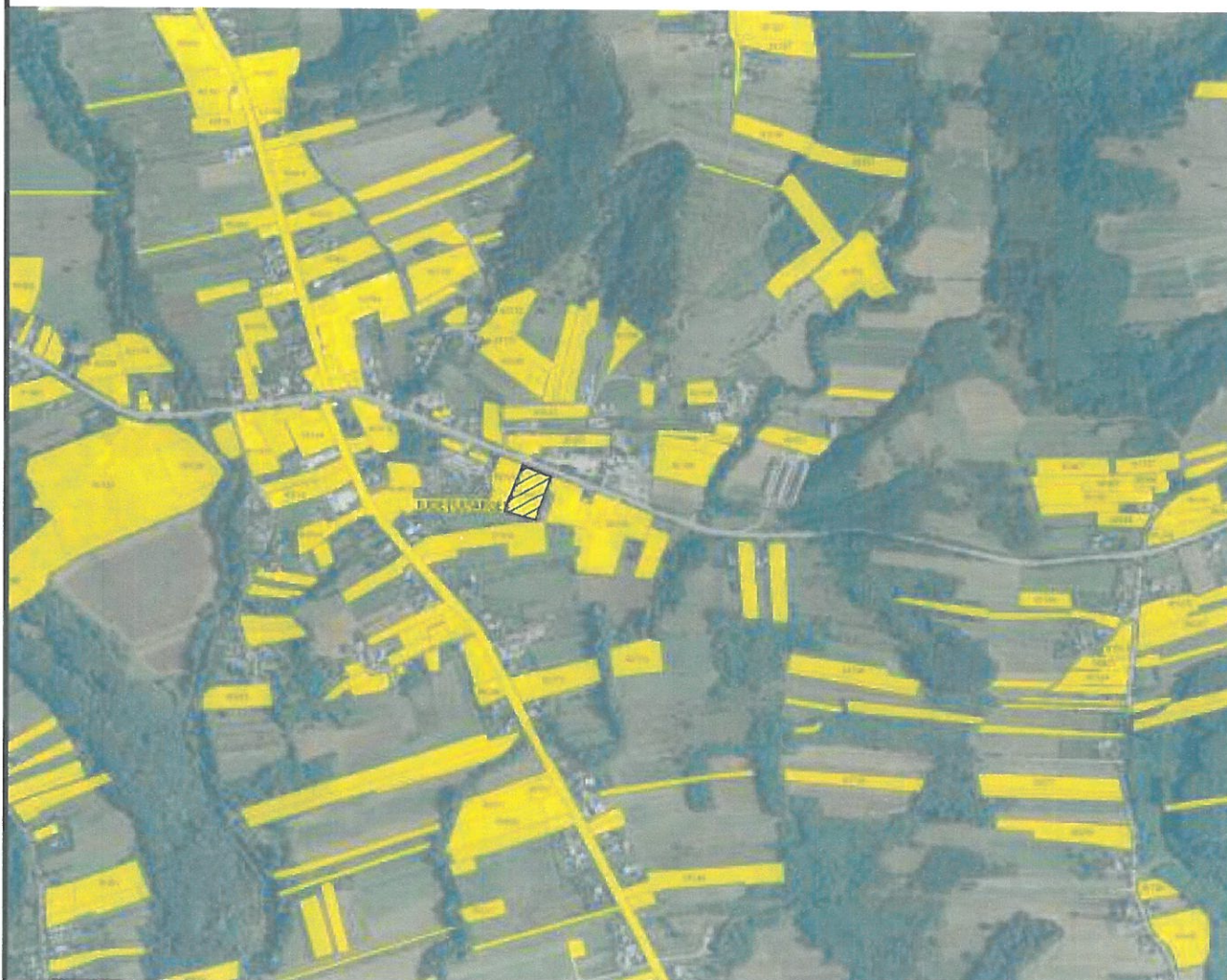

PLAN DE INCADRARE IN ZONA

SC LORIDAN SOFTING SRL Director: ec. Dan Tanase		str. Marasesii, nr. 22, mun. Pitesti, jud. Arges tel. 0248 214 883; 0788 375 032 e-mail: loridanproiect@yahoo.com certificat de Inmatriculare: JO3/811/1995		BENEFICIAR: SPITALUL DE PSIHIATRIE "Sf. MARIA" - VEDEA	Proiect numărul 0701
SPECIFICATIE	NUME	SEMNATURA 	SCARA 1:5000	PROIECT: LUCRARI DE RECOMPARTIMENTARI INTERIOARE IN VEDEREA ORGANIZARII OPTIME A FLUXURILOR SI CIRCUITELOR MEDICALE, TRANSFORMAREA PODULUI IN MANSARDA IZOLATA TERMIC CU SALOANE (20 PATURI PENTRU SPITALIZARE ZI) SI A PATRU CAMERE CU DESTINATIA DE BIROU/CABINET MEDICAL), GRUPURI SANITARE, SPATII DEPOZITARE, RENOVAREA ENERGETICA MODERATA LA SECTIA PSIHIATRIE 1, PAVILIONUL 1 A SPITALULUI DE PSIHIATRIE "Sf. MARIA" - VEDEA ADRESA: sat VEDEA, nr. 25, com. VEDEA, jud. ARGES	FAZA RELEVU
SEF PROIECT	arh. ALIN GABRIEL POPA		DATA IULIE 2022	TITLUL PLANSEI: PLAN DE INCADRARE IN ZONA	Plansa numărul A01
PROIECTAT	arh. ALIN GABRIEL POPA				
DESENAT	arh. ALIN GABRIEL POPA				

Suprafata Teren = 1Cc = 4705 mp

Arie Construita C1 + C2 + C3 + C4 + C5 + C6 + C7 + C8 = 970 mp

Arie Desfasurata C1 + C2 + C3 + C4 + C5 + C6 + C7 + C8 = 1 345 mp

POT existent = 21 % ; CUT existent = 0,28

POT propus = 21 % - nu se modifica

CUT propus = 0,39 - se mareste de la 0,28

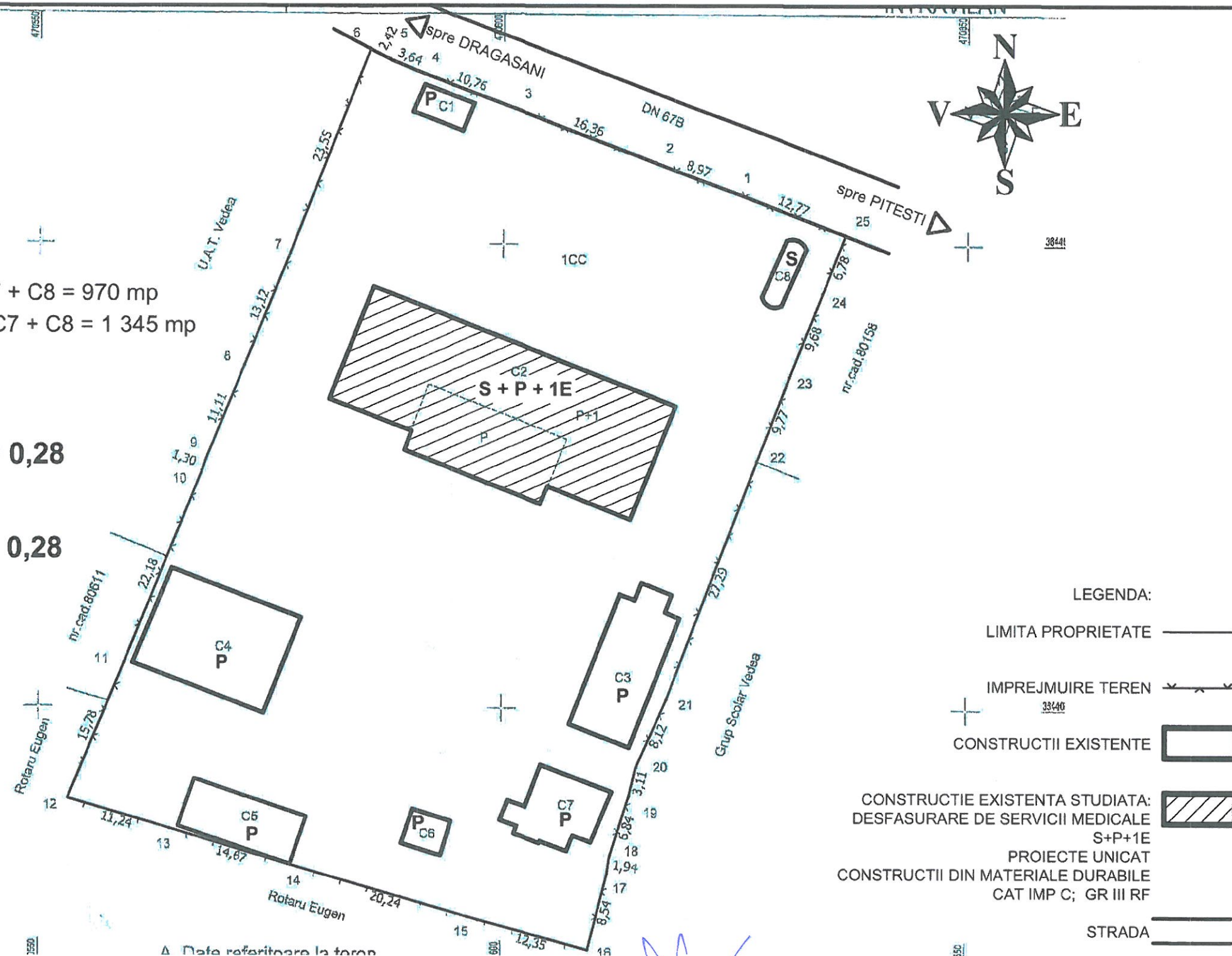

PLAN DE SITUATIE sc. 1:500

Cod	Destinatie	Suprafata construita la sol (mp)	Mentiuni	PLAN DE SITUATIE SC. 1:500			
C1	CA	19	Cabina poarta, P, anul 1968, Supr. constr. desfasurata = 19mp	SC LORIDAN SOFTING SRL Director: ec. Dan Tanase SPECIFICATIE NUME SEMNATURA SCARA str. Marasesti, nr. 22, mun. Pitesti, jud. Arges tel. 0248 214 883; 0788 375 032 e_mail: loridanproiect@yahoo.com Certificat de inmatriculare: JO3/611/1995 ORDINUL ARHITECTILOR DIN ROMANIA 739 Alin Gabriel POPA Arhitect cu drept de semnatura 1:500 DATA IULIE 2022	BENEFICIAR: SPITALUL DE PSIHIATRIE "Sf. MARIA" - VEDEA		Proiect numarul 0701
C2	CAS	497	Pavilion I, P+1, anul 1958, Supr. constr. desfasurata = 872mp		PROIECT: LUCRARI DE RECOMPARTIMENTARI INTERIOARE IN VEDEREA ORGANIZARII OPTIME A FLUXURILOR SI CIRCUITELOR MEDICALE, TRANSFORMAREA PODULUI IN MANSARDA IZOLATA TERMIC CU SALOANE (20 PATURI PENTRU SPITALIZARE ZI) SI A PATRU CAMERE CU DESTINATIA DE BIROU/CABINET MEDICAL), GRUPURI SANITARE, SPATII DEPOZITARE, RENOVAREA ENERGETICA MODERATA		FAZA RELEVU
C3	CA	113	Bucatarie, P, anul 1958, Supr. constr. desfasurata = 113mp		LA SECTIA PSIHIATRIE 1, PAVILIONUL 1 A SPITALULUI DE PSIHIATRIE "Sf. MARIA" - VEDEA		
C4	CA	169	Spalatorie, P, anul 1963, Supr. constr. desfasurata = 169mp		ADRESA: sat VEDEA, nr. 25, com. VEDEA, jud. ARGES		
C5	CA	70	Magazie, P, anul 1965, Supr. constr. desfasurata = 70mp				
C6	CA	18	Magazie, P, anul 1965, Supr. constr. desfasurata = 18mp				
C7	CIE	66	Centrala termica, anul 1960, Supr. constr. desfasurata = 66mp				
C8	CIE	18	Statie decantare, Supr. constr. desfasurata = 18mp din anul 2019 in regim de inaltime subsol				
Total		970		SEF PROIECT	arh. ALIN GABRIEL POPA		
				PROIECTAT	arh. ALIN GABRIEL POPA		
				DESENAT	arh. ALIN GABRIEL POPA		
							TITLUL PLANSEI: PLAN DE SITUATIE
							Plansa numarul A02

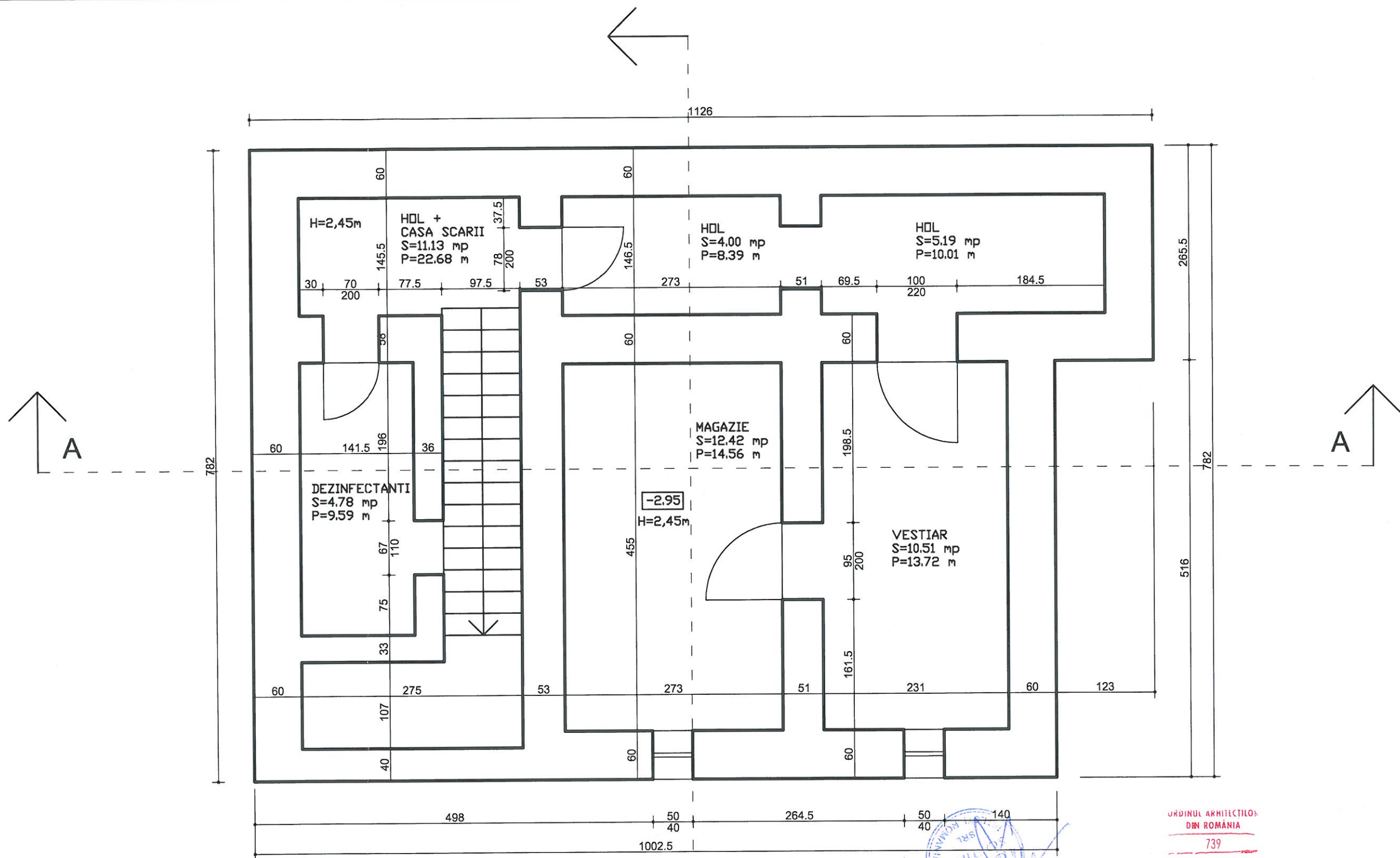

PLAN SUBSOL sc. 1:50
 ARIE NIVEL SUBSOL = 81,67 mp
 ARIE UTILA SUBSOL = 48,06 mp

SC LORIDAN SOFTING SRL Director: ec. Dan Tanase				str. Marasesti, nr. 22, mun. Pitesti, jud. Arges tel. 0248 214 883; 0788 375 032 e_mail: loridanproiect@yahoo.com certificat de inmatriculare: JO3/811/1995	BENEFICIAR: SPITALUL DE PSIHIATRIE "Sf. MARIA" - VEDEA	Proiect numărul 0701
SPECIFICATIE	NUME	SEMNATURA	SCARA	1:50	PROIECT: LUCRARI DE RECOMPARTIMENTARI INTERIOARE IN VEDEREA ORGANIZARII OPTIME A FLUXURILOR SI CIRCUITELOR MEDICALE, TRANSFORMAREA PODULUI IN MANSARDA IZOLATA TERMIC CU SALOANE (20 PATURI PENTRU SPITALIZARE ZI) SI A PATRU CAMERE CU DESTINATIA DE BIROU/CABINET MEDICAL), GRUPURI SANITARE, SPATII DEPOZITARE, RENOVAREA ENERGETICA MODERATA LA SECTIA PSIHIATRIE 1, PAVILIONUL 1 A SPITALULUI DE PSIHIATRIE "Sf. MARIA" - VEDEA ADRESA: sat VEDEA, nr. 25, com. VEDEA, jud. ARGES	FAZA RELEVU
SEF PROIECT	arh. ALIN GABRIEL POPA					
PROIECTAT	arh. ALIN GABRIEL POPA					
DESENAT	arh. ALIN GABRIEL POPA		DATA IULIE 2022		TITLUL PLANSEI: PLAN SUBSOL	Plansa numărul A03

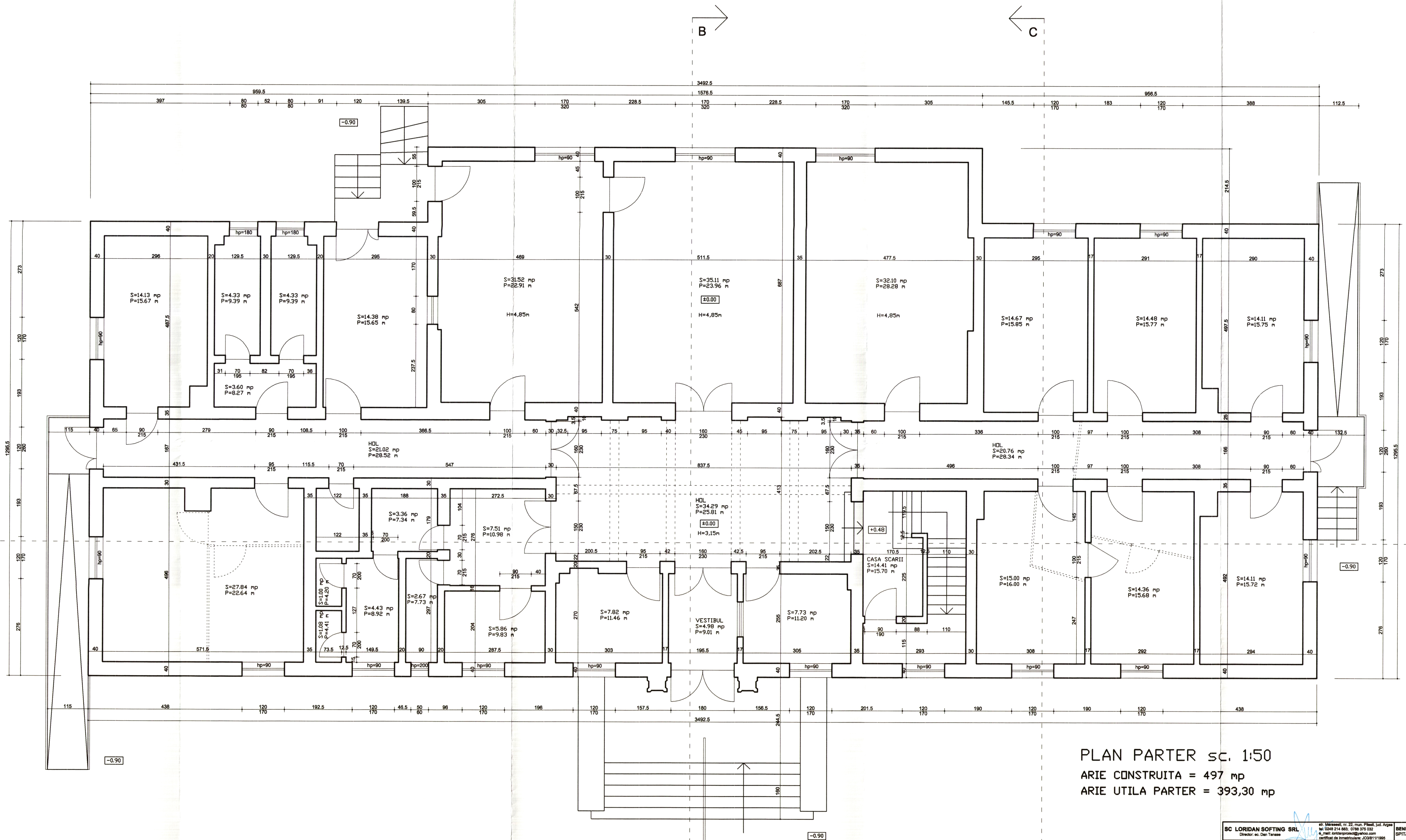

PLAN PARTER sc. 1:50
ARIE CONSTRUITA = 497 mp
ARIE UTILA PARTER = 393,30 mp

SC LORIDAN SOFTING SRL Director: ec. Den Tanase		sc. Masad, nr. 22, mun. Pitesti, Jud. Argeș tel. 0248 214 683, 0788 375 030 e-mail: loridansofting@yahoo.com certificat de înregistrare: JO281/11/1995	BENEFICIAR: SPITALUL DE PSIHIATRIE "Sf. MARIA" - VEDEA PROIECT: LUCRARI DE RECONSTRUIRE INTERIOARE IN VEDEAREA ORGANIZARI OPTIME A FLUXURILOR SI CIRCUITELOR MEDICALE, TRANSFORMAREA PODULUI IN MANSAIDA IZOLATA TERMIC CU SALOANE (20 PATURI PENTRU SPITALIZARE ZI) SI A PATRU CAMERE CU DESTINATA DE BIROU(CABINET MEDICAL), GRUPURI SANITARE, SPATII DEPOZITARE, RENOVAREA ENERGETICA MODERATA LA SECTIA PSIHIATRIE 1, PAVILIONUL 1 A SPITALULUI DE PSIHIATRIE "Sf. MARIA" - VEDEA ADRESA: sat VEDEA, nr. 25, com. VEDEA, jud. ARGES	Proiect numărul 0701
SPECIFICATIE	NUME	SEMNATURA	SCARA	FAZA
SEF PROIECT	ing. ALIN GABRIEL POPA	ing. ALIN GABRIEL POPA	1:50	RELEVU
PROIECTAT	ing. ALIN GABRIEL POPA			
DESEINAT	ing. ALIN GABRIEL POPA			
DATA IULIE 2022			PLAN PARTER	Planşa numărul A04

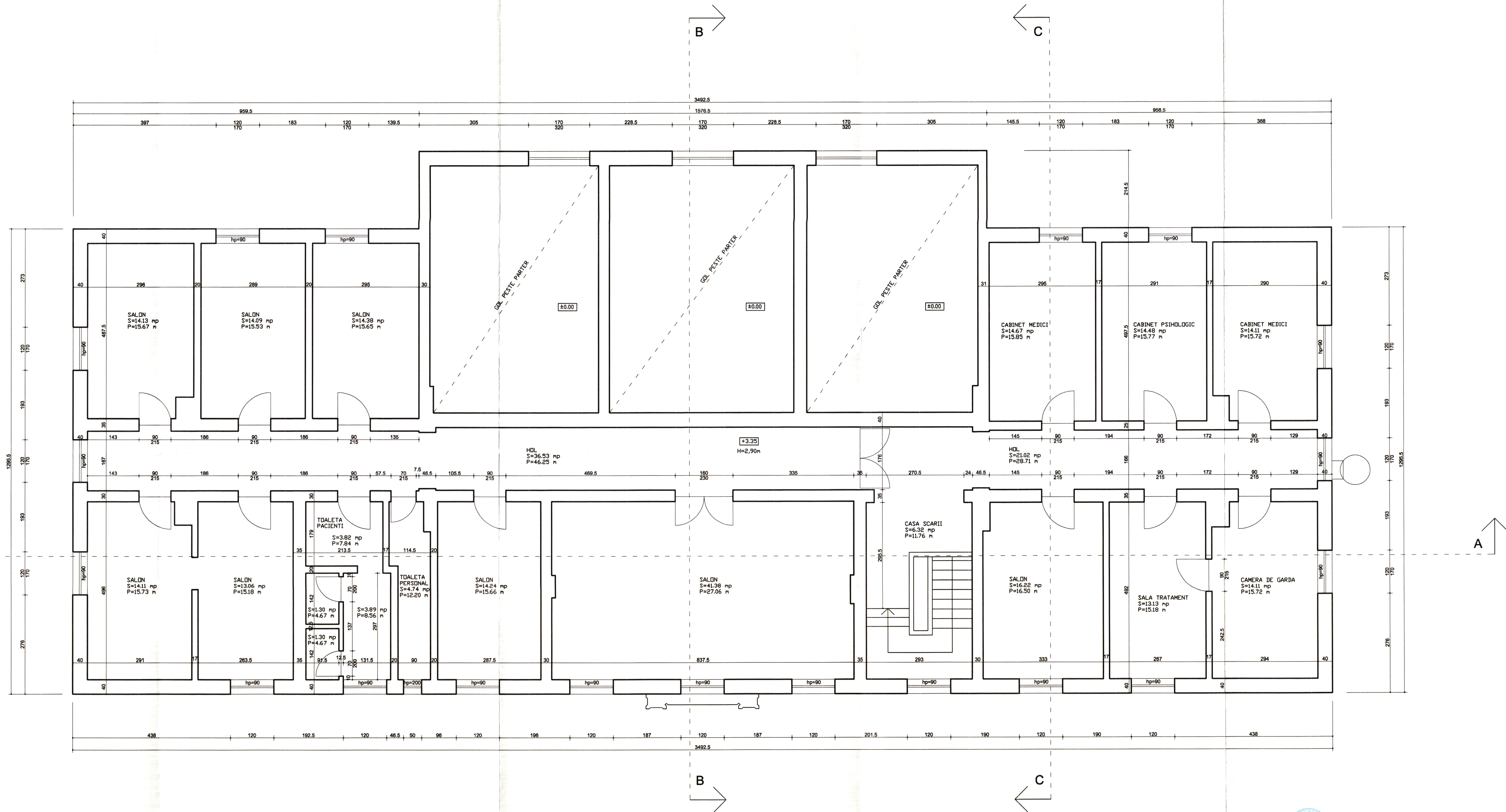

PLAN ETAJ sc. 1:50
ARIE NIVEL ETAJ 1 = 375 mp
ARIE UTILA ETAJ 1 = 291,12 mp

SC LORIDAN SOFTING SRL Director: ec. Dan Tanase		str. Mureseni, nr. 22, mun. Pitesti, jud. Argeș si 0268 214 885, 0748 375 032 e_mail: loridansofting@yahoo.com contabil de ingineri: 22389 11785	BENEFICIAR: SPITALUL DE PSIHIATRIE "SI. MARIA" - VEDEA	Proiect numărul 0701
SPECIFICATIE	NUME	SEMNTATURA PROIECTANT 731 Alin Gabriel POPA	SCARA 1:50	FAZA RELEVU
SEF PROIECT	ing. ALIN GABRIEL POPA			
PROIECTAT	ing. ALIN GABRIEL POPA		DATA IULIE 2022	TITLUL PLANSEI: PLAN ETAJ 1
DESEINAT	ing. ALIN GABRIEL POPA			Planse numărul A05

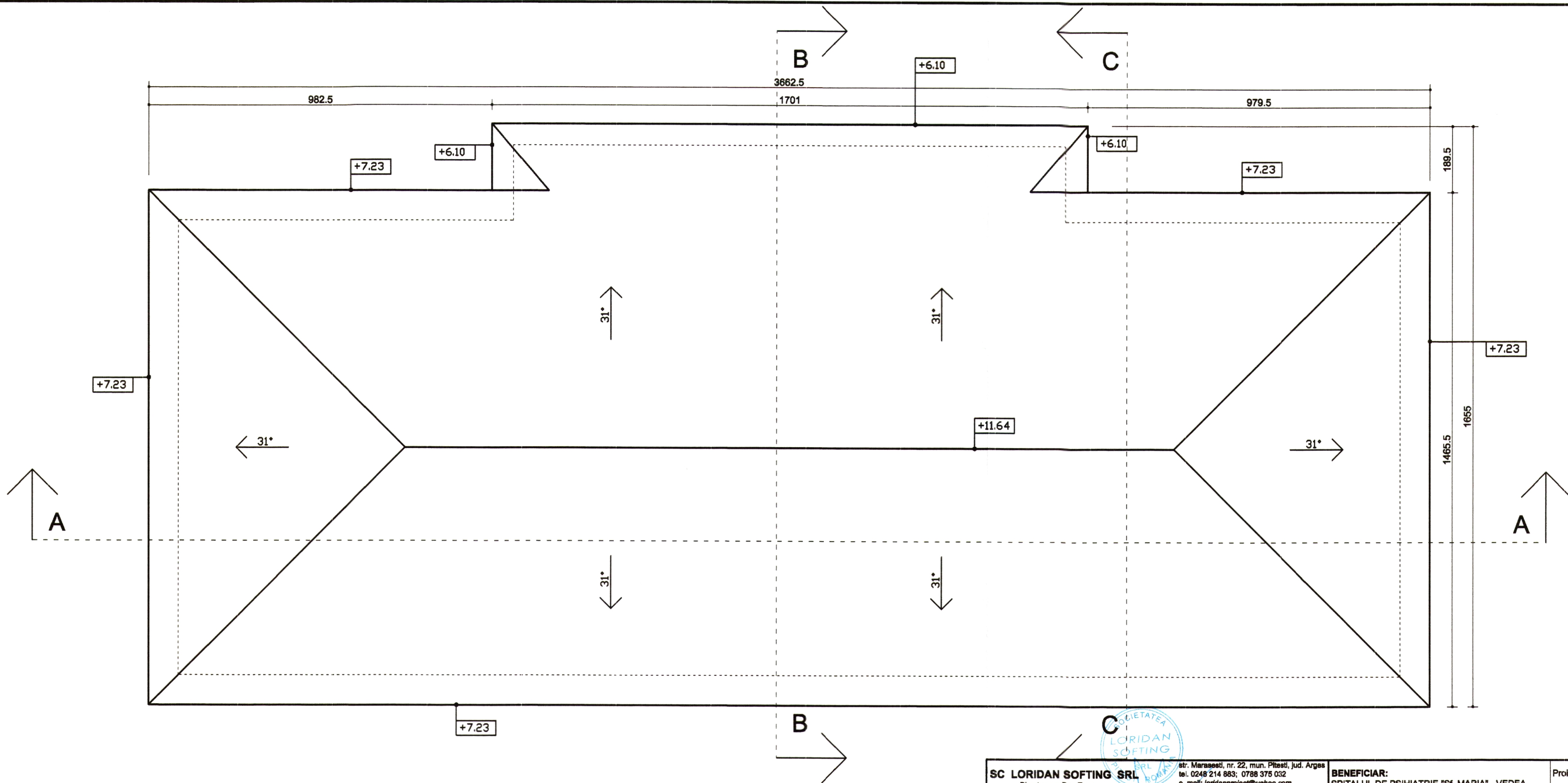

PLAN ACOPERIS sc. 1:100

SC LORIDAN SOFTING SRL Director: ec. Dan Tanase				str. Marasesti, nr. 22, mun. Pitesti, Jud. Arges tel. 0248 214 883; 0788 375 032 e_mail: loridanproiect@yahoo.com certificat de inmatriculare: JO3/811/1995	BENEFICIAR: SPITALUL DE PSIHIATRIE "Sf. MARIA" - VEDEA	Proiect numarul 0701
SPECIFICATIE	NUME	SEMNATURA	SCARA	1:100	PROIECT: LUCRARI DE RECOMPARTIMENTARI INTERIOARE IN VEDEREA ORGANIZARII OPTIME A FLUXURILOR SI CIRCUITELOR MEDICALE, TRANSFORMAREA PODULUI IN MANSARDA IZOLATA TERMIC CU SALOANE (20 PATURI PENTRU SPITALIZARE ZI) SI A PATRU CAMERE CU DESTINATIA DE BIROU/CABINET MEDICAL), GRUPURI SANITARE, SPATII DEPOZITARE, RENOVAREA ENERGETICA MODERATA LA SECTIA PSIHIATRIE 1, PAVILIONUL 1 A SPITALULUI DE PSIHIATRIE "Sf. MARIA" - VEDEA ADRESA: sat VEDEA, nr. 25, com. VEDEA, Jud. ARGES	FAZA
SEF PROIECT	arh. ALIN GABRIEL POPA	ORDINUL ARHITECTILOR DIN ROMANIA 739 Alin Gabriel POPA				RELEVEU
PROIECTAT	arh. ALIN GABRIEL POPA					
DESENAT	arh. ALIN GABRIEL POPA		DATA IULIE 2022			Plansa numarul A07

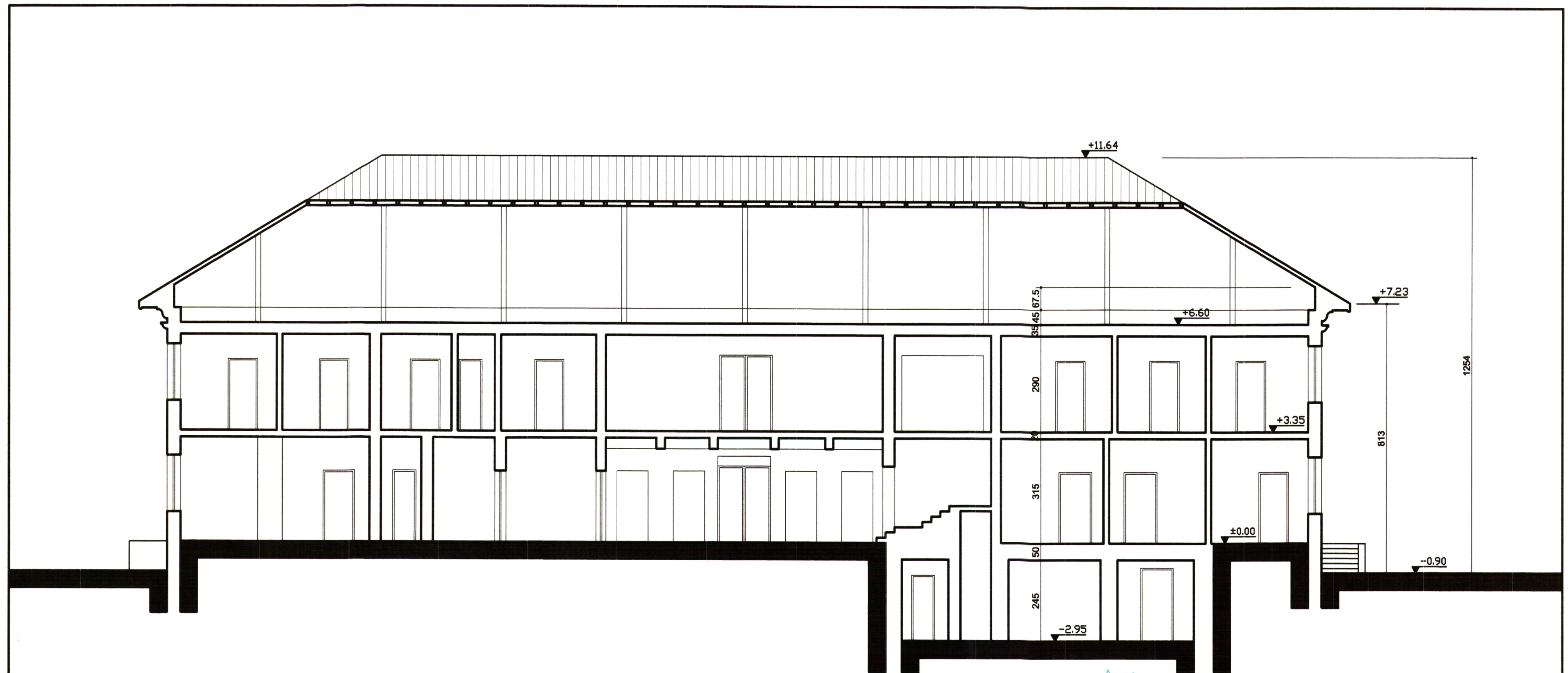

SECTIUNE A-A sc. 1:100

SC LORIDAN SOFTING SRL Director: ec. Dan Tanase				str. Marasesti, nr. 22, mun. Pitesti, Jud. Arges tel. 0248 214 883; 0788 375 032 e_mail: loridanproiect@yahoo.com certificat de inmatriculare: JO3/811/1995	BENEFICIAR: SPITALUL DE PSIHIATRIE "Sf. MARIA" - VEDEA	Proiect numărul 0701
SPECIFICATIE	NUME	SEMNATURA	SCARA		PROIECT: LUCRARI DE RECOMPARTIMENTARI INTERIOARE IN VEDEREA ORGANIZARII OPTIME A FLUXURILOR SI CIRCUITELOR MEDICALE, TRANSFORMAREA PODULUI IN MANSARDA IZOLATA TERMIC CU SALOANE (20 PATURI PENTRU SPITALIZARE ZI) SI A PATRU CAMERE CU DESTINATIA DE BIROU/CABINET MEDICAL), GRUPURI SANITARE, SPATII DEPOZITARE, RENOVAREA ENERGETICA MODERATA LA SECTIA PSIHIATRIE 1, PAVILIONUL 1 A SPITALULUI DE PSIHIATRIE "Sf. MARIA" - VEDEA ADRESA: sat VEDEA, nr. 25, com. VEDEA, Jud. ARGES	FAZA RELEVU
SEF PROIECT	arh. ALIN GABRIEL POPA	Alin Gabriel POPA	1:100			
PROIECTAT	arh. ALIN GABRIEL POPA		DATA			
DESENAT	arh. ALIN GABRIEL POPA		IULIE 2022			
TITLUL PLANSEI: SECTIUNE A-A						Planșa numărul A08

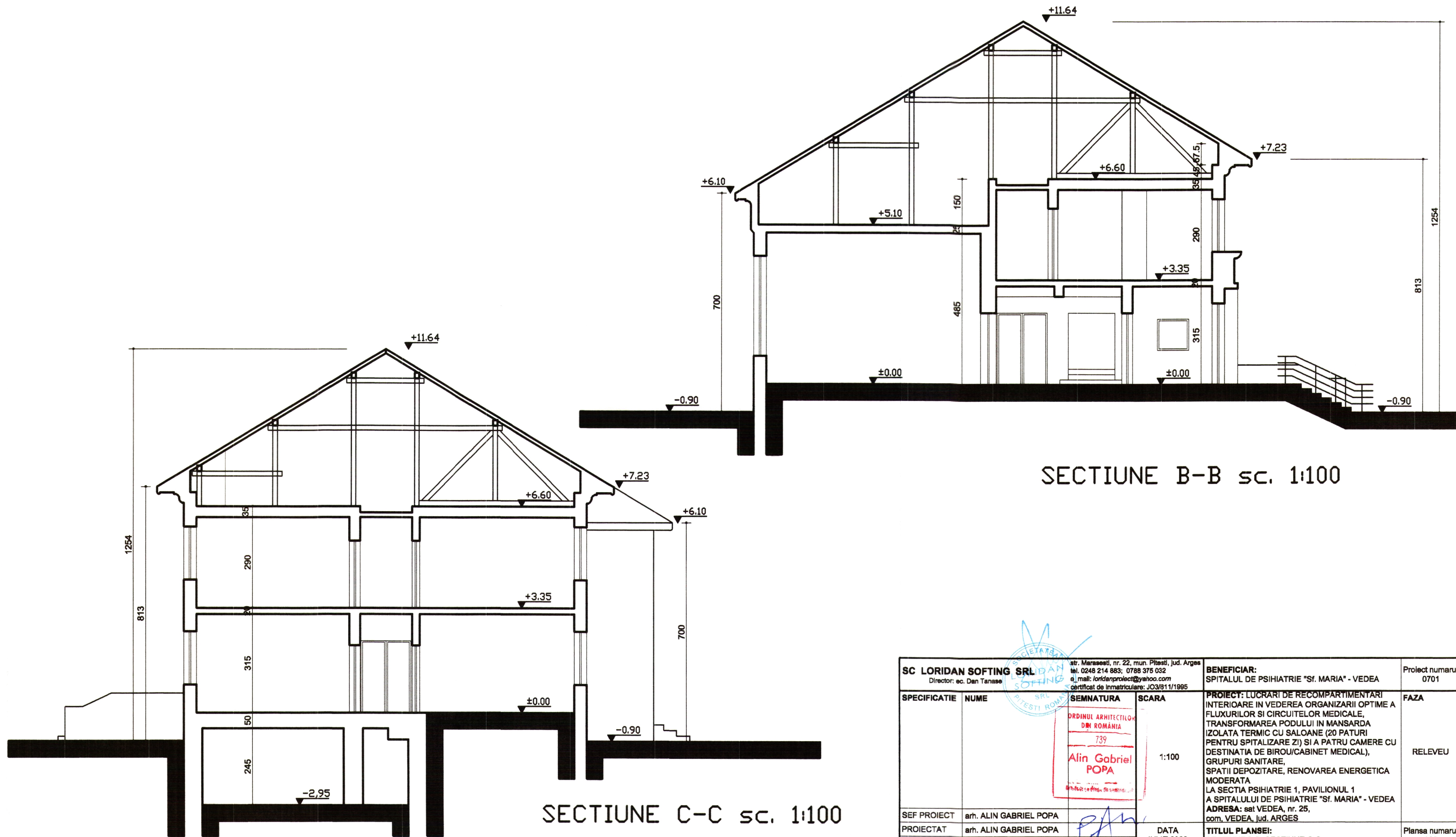

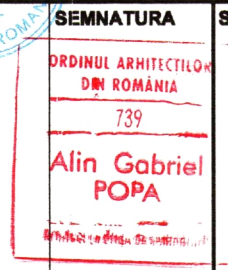
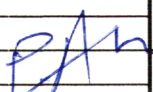
SC LORIDAN SOFTING SRL Director: ec. Dan Tanase				str. Marasesti, nr. 22, mun. Pitesti, jud. Arges tel. 0248 214 883; 0788 375 032 e_mail: loridanproiect@yahoo.com certificat de inmatriculare: JO3/811/1995	BENEFICIAR: SPITALUL DE PSIHIATRIE "Sf. MARIA" - VEDEA	Proiect numarul 0701
SPECIFICATIE	NUME	SEMNATURA	SCARA		PROIECT: LUCRARI DE RECOMPARTIMENTARI INTERIOARE IN VEDEREA ORGANIZARII OPTIME A FLUXURILOR SI CIRCUITELOR MEDICALE, TRANSFORMAREA PODULUI IN MANSARDA IZOLATA TERMIC CU SALOANE (20 PATURI PENTRU SPITALIZARE ZI) SI A PATRU CAMERE CU DESTINATIA DE BIROU/CABINET MEDICAL), GRUPURI SANITARE, SPATII DEPOZITARE, RENOVAREA ENERGETICA MODERATA LA SECTIA PSIHIATRIE 1, PAVILIONUL 1 A SPITALULUI DE PSIHIATRIE "Sf. MARIA" - VEDEA ADRESA: sat VEDEA, nr. 25, com. VEDEA, jud. ARGES	FAZA RELEVU
SEF PROIECT	arh. ALIN GABRIEL POPA		1:100			
PROIECTAT	arh. ALIN GABRIEL POPA		DATA IULIE 2022			
DESENAT	arh. ALIN GABRIEL POPA				TITLUL PLANSEI: SECTIUNE B-B, SECTIUNE C-C	Planşa numărul A09



FATADA PRINCIPALA sc. 1:100

<div>SC LORIDAN SOFTING SRL</div> <div>Director: ec. Dan Tanase</div> <div>str. Marasesti, nr. 22, mun. Pitesti, Jud. Arges</div> <div>tel: 0248 214 883; 0788 375 032</div> <div>e_mail: loridanproiect@yahoo.com</div> <div>certificat de inmatriculare: JO3/811/1995</div>				BENEFICIAR: SPITALUL DE PSIHIATRIE "Sf. MARIA" - VEDEA		Proiect numărul 0701
SPECIFICATIE	NUME	SEMNATURA	SCARA	PROIECT: LUCRARI DE RECOMPARTIMENTARI INTERIOARE IN VEDEREA ORGANIZARII OPTIME A FLUXURILOR SI CIRCUITELOR MEDICALE, TRANSFORMAREA PODULUI IN MANSARDA IZOLATA TERMIC CU SALOANE (20 PATURI PENTRU SPITALIZARE ZI) SI A PATRU CAMERE CU DESTINATIA DE BIROU/CABINET MEDICAL), GRUPURI SANITARE, SPATII DEPOZITARE, RENOVAREA ENERGETICA MODERATA LA SECTIA PSIHIATRIE 1, PAVILIONUL 1 A SPITALULUI DE PSIHIATRIE "Sf. MARIA" - VEDEA ADRESA: sat VEDEA, nr. 25, com. VEDEA, Jud. ARGES	FAZA	
		<div>ORDINUL ARHITECTILOR DIN ROMANIA</div> <div>739</div> <div>Alin Gabriel POPA</div> <div>Arhitect cu drept de semnatura</div>	1:100		RELEVU	
SEF PROIECT	arh. ALIN GABRIEL POPA					
PROIECTAT	arh. ALIN GABRIEL POPA		DATA		Plansa numărul A10	
DESENAT	arh. ALIN GABRIEL POPA		IULIE 2022			

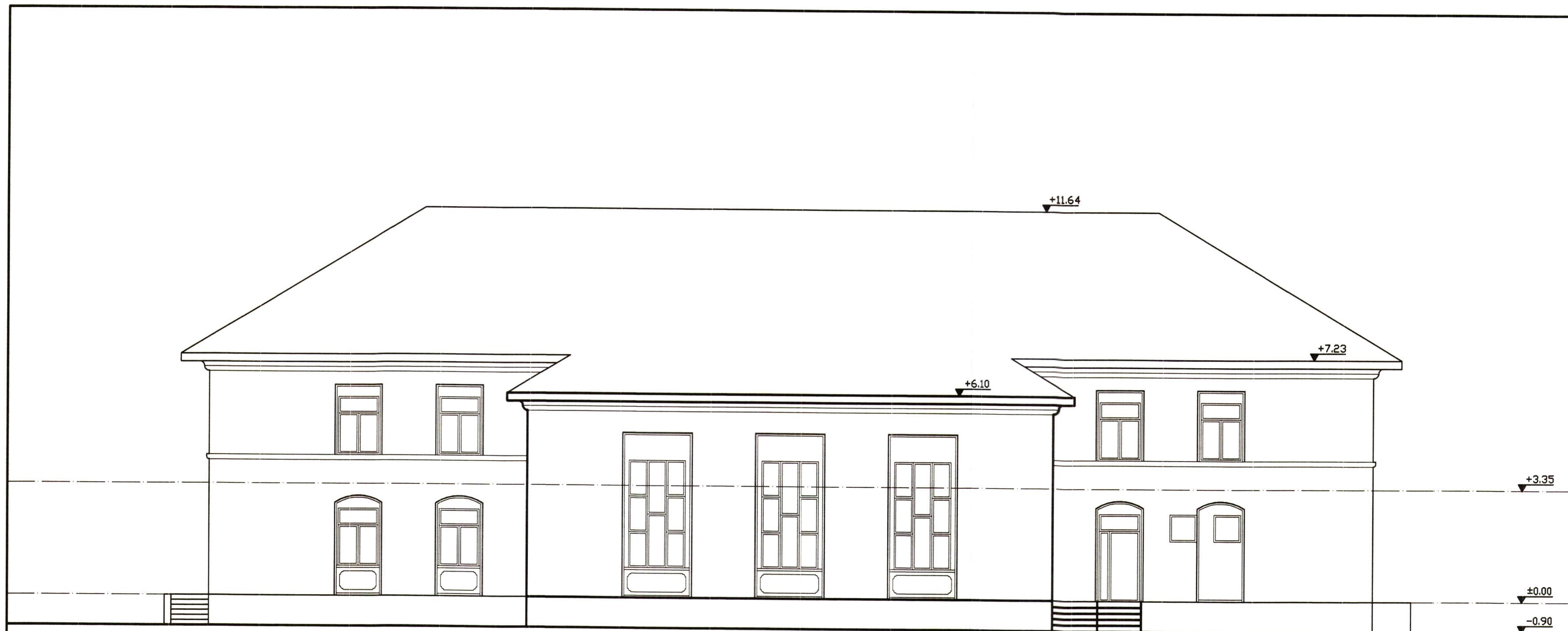

FATADA PRINCIPALA sc. 1:100

SC LORIDAN SOFTING SRL Director: ec. Dan Tanase		str. Marasesti, nr. 22, mun. Pitesti, jud. Arges tel. 0248 214 883; 0788 375 032 e_mail: loridanproiect@yahoo.com certificat de inmatriculare: JO3/811/1995		BENEFICIAR: SPITALUL DE PSIHIATRIE "Sf. MARIA" - VEDEA	Proiect numărul 0701
SPECIFICATIE	NUME	SEMNTATURA	SCARA	PROIECT: LUCRARI DE RECOMPARTIMENTARI INTERIOARE IN VEDEREA ORGANIZARII OPTIME A FLUXURILOR SI CIRCUITELOR MEDICALE, TRANSFORMAREA PODULUI IN MANSARDA IZOLATA TERMIC CU SALOANE (20 PATURI PENTRU SPITALIZARE ZI) SI A PATRU CAMERE CU DESTINATIA DE BIROU/CABINET MEDICAL), GRUPURI SANITARE, SPATII DEPOZITARE, RENOVAREA ENERGETICA MODERATA LA SECTIA PSIHIATRIE 1, PAVILIONUL 1 A SPITALULUI DE PSIHIATRIE "Sf. MARIA" - VEDEA ADRESA: sat VEDEA, nr. 25, com. VEDEA, jud. ARGES	FAZA RELEVU
SEF PROIECT	arh. ALIN GABRIEL POPA	ORDINUL ARHITECTILOR DIN ROMANIA 739 Alin Gabriel POPA	1:100	DATA IULIE 2022	Titlul plansei: FATADA POSTERIOARA
PROIECTAT	arh. ALIN GABRIEL POPA				
DESENAT	arh. ALIN GABRIEL POPA				



FATADA LATERALA DREAPTA sc. 1:100

SC LORIDAN SOFTING SRL <small>Director: ec. Dan Tanase</small>		<small>str. Marasesti, nr. 22, mun. Pitesti, jud. Arges tel. 0248 214 883; 0788 375 032 e-mail: loridanproiect@yahoo.com certificat de inmatriculare: JO3/811/1995</small>		BENEFICIAR: SPITALUL DE PSIHIATRIE "Sf. MARIA" - VEDEA	Proiect numarul 0701
SPECIFICATIE	NUME	 SEMNATURA Alin Gabriel POPA	SCARA 1:100	PROIECT: LUCRARI DE RECOMPARTIMENTARI INTERIOARE IN VEDEREA ORGANIZARII OPTIME A FLUXURILOR SI CIRCUITELOR MEDICALE, TRANSFORMAREA PODULUI IN MANSARDA IZOLATA TERMIC CU SALOANE (20 PATURI PENTRU SPITALIZARE ZI) SI A PATRU CAMERE CU DESTINATIA DE BIROU/CABINET MEDICAL), GRUPURI SANITARE, SPATII DEPOZITARE, RENOVAREA ENERGETICA MODERATA LA SECTIA PSIHIATRIE 1, PAVILIONUL 1 A SPITALULUI DE PSIHIATRIE "Sf. MARIA" - VEDEA ADRESA: sat VEDEA, nr. 25, com. VEDEA, jud. ARGES	FAZA RELEVU
SEF PROIECT	arh. ALIN GABRIEL POPA			TITLUL PLANSEI: FATADA LATERALA DREAPTA	Plansa numarul A12
PROIECTAT	arh. ALIN GABRIEL POPA		DATA		
DESENAT	arh. ALIN GABRIEL POPA		IULIE 2022		

DESENAT	arh. ALIN GABRIEL POPA	SC	LORDAN SOFTING SRL	Director: ec. Dan Tanase	st. Marasesti, nr. 22, mun. Pitesti, jud. Arges	Beneficiar:	SPITALUL DE PSIHIATRIE "St. MARIA" - VEDEA	Proiect numarul	0701
PROIECTAT	arh. ALIN GABRIEL POPA	SEM	NATURA	certificat de inmatriculare: JO3/811/1995	st. Marasesti, nr. 22, mun. Pitesti, jud. Arges	PROIECT: LUCRARI DE RECOMPARTEMENTARI	Faza	RELEVU	Plansa numarul
SELF PROIECT	arh. ALIN GABRIEL POPA	SCARA	1:100	DATE	IULIE 2022	TITLUL PLANSEI:	FATADA LATERALA STANGA	A13	
<p>ADRESA: sat VEDEA, nr. 25, com. VEDEA, jud. ARGES</p> <p>LA SECTIA PSIHIATRIE 1, PAVILIONUL 1 A SPITALULUI DE PSIHIATRIE "St. MARIA" - VEDEA</p> <p>MODERATA</p> <p>SPATII DEPOZITARE, RENOVAREA ENERGETICA GRUPURI SANITARE,</p> <p>DESTINATA DE BIROU/CABINET MEDICAL,</p> <p>PENTRU SPITALIZARE (ZI) SI A PATRU CAMERE CU IZOLATA TERMIC CU SALOANE (20 PATURI TRANSFORMAREA PODULUI IN MANSARDA FLUXURILOR SI CIRCUIITELOR MEDICALE,</p> <p>INTERIOARE IN VEDEAREA ORGANIZARII OPTIME A</p>									

FATADA LATERALA STANGA SC. 1:100

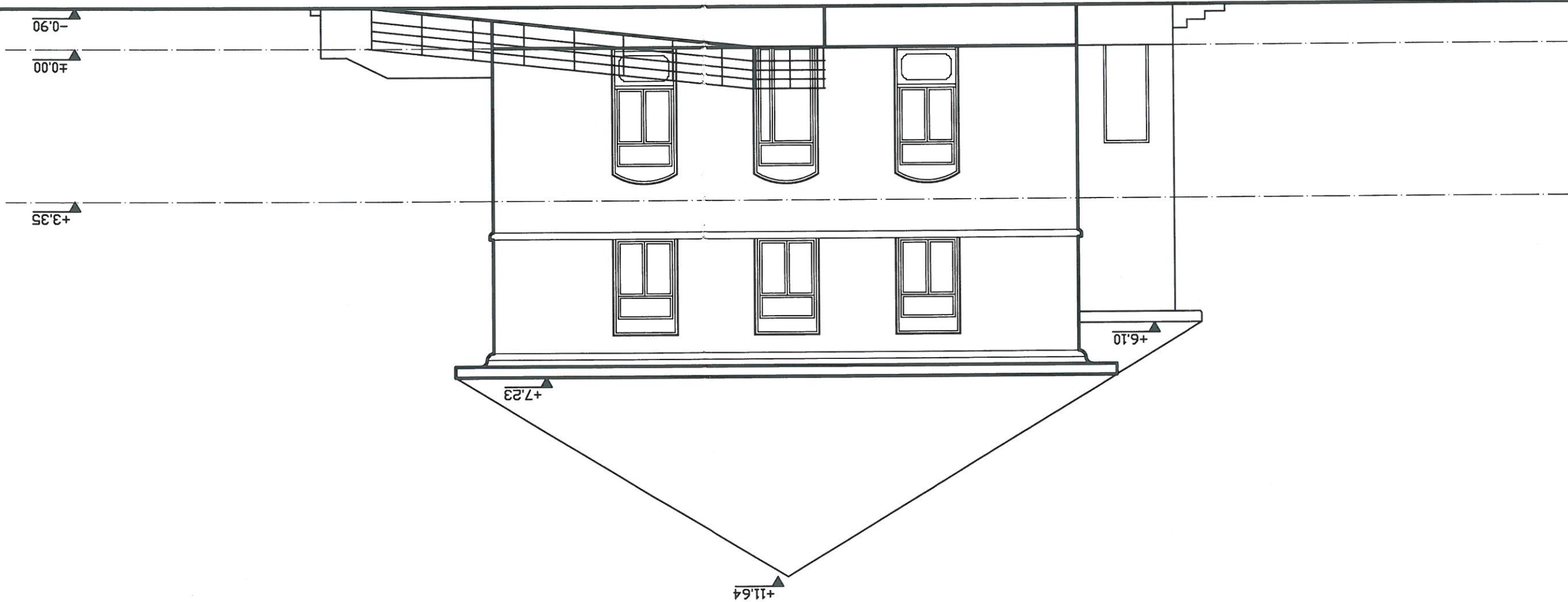



SC LORIDAN SOFTING SRL Director: ec. Dan Tanase				str. Marasesti, nr. 22, mun. Pitesti, jud. Arges tel: 0248 214 883; 0788 375 032 e-mail: loridenproiect@yahoo.com certificat de inmatriculare: JO3/811/1995	BENEFICIAR: SPITALUL DE PSIHIATRIE "Sf. MARIA" - VEDEA	Proiect numărul 0701
SPECIFICATIE	NUME	SEMNATURA	SCARA	 ORDINUL ARHITECTILOR DNR ROMANIA 739 Alin Gabriel POPA	PROIECT: LUCRARI DE RECOMPARTIMENTARI INTERIOARE IN VEDEREA ORGANIZARII OPTIME A FLUXURILOR SI CIRCUITELOR MEDICALE, TRANSFORMAREA PODULUI IN MANSARDA IZOLATA TERMIC CU SALOANE (20 PATURI PENTRU SPITALIZARE ZI) SI A PATRU CAMERE CU DESTINATIA DE BIROU/CABINET MEDICAL), GRUPURI SANITARE, SPATII DEPOZITARE, RENOVAREA ENERGETICA MODERATA LA SECTIA PSIHIATRIE 1, PAVILIONUL 1 A SPITALULUI DE PSIHIATRIE "Sf. MARIA" - VEDEA ADRESA: sat VEDEA, nr. 25, com. VEDEA, jud. ARGES	FAZA RELEVU
SEF PROIECT	arh. ALIN GABRIEL POPA		1:100			
PROIECTAT	arh. ALIN GABRIEL POPA		DATA IULIE 2022			
DESENAT	arh. ALIN GABRIEL POPA				TITLUL PLANSEI: ILUSTRARE FOTOGRAFICA	Planșa numărul A14



SC LORIDAN SOFTING SRL Director: ec. Dan Tanase		str. Marasesti, nr. 22, mun. Pitesti, jud. Arges tel. 0248 214 883; 0788 376 032 e-mail: loridanproiect@yahoo.com certificat de inmatriculare: JO3/811/1995		BENEFICIAR: SPITALUL DE PSIHIATRIE "Sf. MARIA" - VEDEA	Proiect numărul 0701
SPECIFICATIE	NUME	SEMNATURA	SCARA	PROIECT: LUCRARI DE RECOMPARTIMENTARI INTERIOARE IN VEDEREA ORGANIZARII OPTIME A FLUXURILOR SI CIRCUITELOR MEDICALE, TRANSFORMAREA PODULUI IN MANSARDA IZOLATA TERMIC CU SALOANE (20 PATURI PENTRU SPITALIZARE ZI) SI A PATRU CAMERE CU DESTINATIA DE BIROU/CABINET MEDICAL), GRUPURI SANITARE, SPATII DEPOZITARE, RENOVAREA ENERGETICA MODERATA LA SECTIA PSIHIATRIE 1, PAVILIONUL 1 A SPITALULUI DE PSIHIATRIE "Sf. MARIA" - VEDEA ADRESA: sat VEDEA, nr. 25, com. VEDEA, jud. ARGES	FAZA RELEVU
SEF PROIECT	arth. ALIN GABRIEL POPA		1:100		
PROIECTAT	arth. ALIN GABRIEL POPA				
DESENAT	arth. ALIN GABRIEL POPA			DATA IULIE 2022	Plansa numărul A15

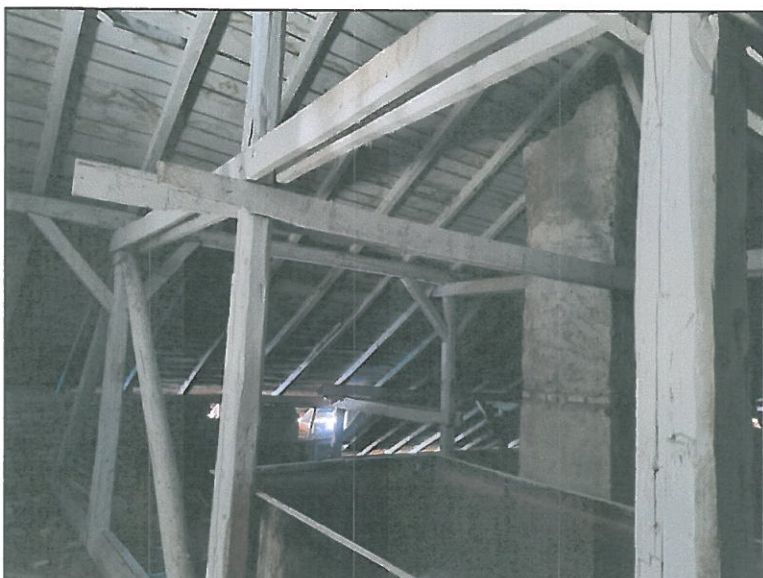

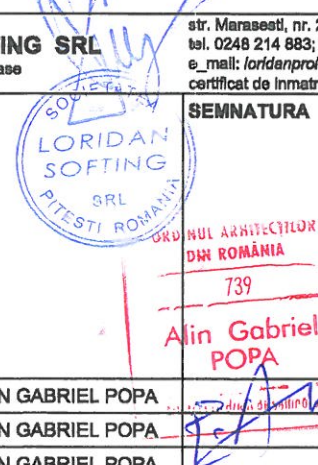
SC LORIDAN SOFTING SRL Director: ec. Dan Tanase		str. Marasesti, nr. 22, mun. Pitesti, jud. Arges tel. 0248 214 883; 0788 375 032 e_mail: loridanproiect@yahoo.com certificat de inmatriculare: JO3/811/1995		BENEFICIAR: SPITALUL DE PSIHIATRIE "Sf. MARIA" - VEDEA	Proiect numarul 0701
SPECIFICATIE	NUME	SEMNATURA	SCARA	PROIECT: LUCRARI DE RECOMPARTIMENTARI INTERIOARE IN VEDEREA ORGANIZARII OPTIME A FLUXURILOR SI CIRCUITELOR MEDICALE, TRANSFORMAREA PODULUI IN MANSARDA IZOLATA TERMIC CU SALOANE (20 PATURI PENTRU SPITALIZARE ZI) SI A PATRU CAMERE CU DESTINATIA DE BIROU/CABINET MEDICAL), GRUPURI SANITARE, SPATII DEPOZITARE, RENOVAREA ENERGETICA MODERATA LA SECTIA PSIHIATRIE 1, PAVILIONUL 1 A SPITALULUI DE PSIHIATRIE "Sf. MARIA" - VEDEA ADRESA: sat VEDEA, nr. 25, com. VEDEA, jud. ARGES	FAZA RELEVEU
SEF PROIECT	arh. ALIN GABRIEL POPA		1:100		
PROIECTAT	arh. ALIN GABRIEL POPA				
DESENAT	arh. ALIN GABRIEL POPA				
				DATA IULIE 2022	TITLUL PLANSEI: ILUSTRARE FOTOGRAFICA